Saily

Pasaulinė eSIM paslauga

Kūrėjo vadovas

Kas yra „Saily“?

„Saily“ programėlėje gali rinktis įvairius eSIM planus už prieinamą kainą, kurie veikia daugiau nei 200 šalių ir vietovių (8 regionuose). Su „Saily“ eSIM visada turėsi interneto ryšį.

Saily

Kodėl „Saily“?

Jei kada teko lankytis užsienyje ir labai reikėjo interneto ryšio, bet nepavyko pagauti „Wi-Fi“, turbūt supranti, kaip tuo metu būtų pravertusi vietinė SIM kortelė.

Naudojant eSIM, interneto ryšys bus visur su tavimi, tad sutaupysi pinigų tarptinkliniam ryšiui.

- **Atsisiųsk tik kartą.** „Saily“ eSIM tereikia įdiegti **vieną kartą**. Keliaujant į kitas šalis nereikės diegti naujos eSIM.
- **Prieinamos kainos.** Naudojant nebrangius eSIM planus, veikiančius daugiau nei 200 šalių ir vietovių, gerokai sumažinsi sąskaitą už tarptinklinį ryšį, o gal ir visai nereikės už jį mokėti.
- **Pasauliniai ir regioniniai planai.** Planuoji aplankyti kelias šalis? Sutaupyk dar daugiau — įsigyk pasaulinį arba regioninį planą ir keliauk su tuo pačiu eSIM planu.
- **Taupyk laiką.** Nereikės laukti eilėje oro uoste, kad įsigytum vietinę SIM kortelę.
- **Taupyk duomenis.** „Saily“ blokuoja reklamas naršyklėje ir sumažina duomenų naudojimą iki 28,6 %.
- **Išvenk apgaulių.** Tau niekas neįsiūlys padirbtų SIM kortelių traukinių stotyse ar oro uostuose.
- **Apsaugok privatumą**. Aktyvuok „Saily“ saugumo funkcijas ir naršyk privačiai. Galėsi pakeisti savo virtualią buvimo vietą, blokuoti kenkėjiškas reklamas ir apsisaugoti nuo pavojų internete.
- **Neprarask interneto ryšio.** Daugiau nereikės ieškoti viešojo „Wi-Fi“ ryšio. Su eSIM interneto ryšys visada bus su tavimi.
- **Suderinama.** Visi „Saily“ eSIM planai yra suderinami su „iOS“ ir „Android“ įrenginiais.
- **Pagalba visą parą.** Visą parą teikiama pagalba žinutėmis.
- **Pinigų grąžinimas.** Jei tavo įrenginys neveikia su eSIM, grąžinsime visus pinigus.

Saily

Kaip veikia „Saily“?

1. **Atsisiųsk programėlę.** „Saily“ eSIM planai yra suderinami su „iOS“ ir „Android“ įrenginiais ir veikia visuose eSIM technologiją palaikančiuose išmaniuosiuose telefonuose.

2. **Įsigyk planą.** Daugybę planų, veikiančių daugiau nei 200 šalių ir vietovių (8 regionuose), gali įsigyti internetu už prieinamą kainą. Jei įsigijai eSIM planą „Saily“ svetainėje, reikės atsisiųsti „Saily“ programėlę.

3. **Įdiek eSIM.** Laikykis instrukcijų programėlėje ir įdiek eSIM. Jei prieš kelionę aktyvuosi „Saily“ eSIM, ji pradės veikti vos nusileidus ir galėsi iš karto prisijungti prie vietinio tinklo.

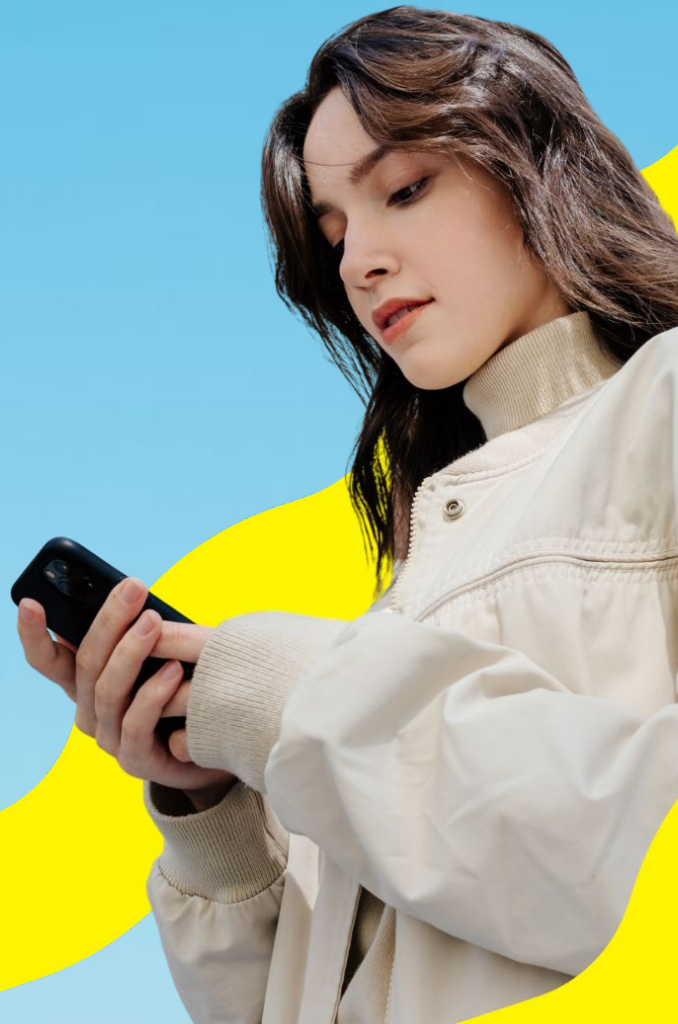

Saily

Kaip kurti turinį apie „Saily“?

1

Pristatyk „Saily“ keliaudamas.

Iš anksto suplanuok savo turinį. Tobula, jei gali pristatyti „Saily“ keliaudamas, nes tada turinys bus tikroviškas ir traukiantis dėmesį, su gyvenimiškais pavyzdžiais. Jei tai neįmanoma, pasidalyk jau įvykusios kelionės istorija ir, prieš pristatydamas „Saily“, pirmiausia papasakok, kuo tau padėjo ši eSIM.

2

Pademonstruok „Saily“ savo auditorijai.

1. Atsisiųsk „Saily“ programėlę į mobilųjį įrenginį.
2. Parodyk, kaip išsirinkti duomenų planą.
3. Įvesk savo kupono kodą, kad parodytum, kaip gauti išskirtinę nuolaidą.

3

Energingai ragink veikti.

Pabrėžk, kad į mobilųjį įrenginį reikia atsisiųsti „Saily“ programėlę ir panaudoti kupono kodą, kad būtų suteikta išskirtinė nuolaida.

Kviesk

Gauk išskirtinę 15 % nuolaidą „Saily“ eSIM duomenų planams! Atsisiųsk „Saily“ programėlę ir atsiskaitydamas įvesk kodą [tavo-unikalus-kodas].

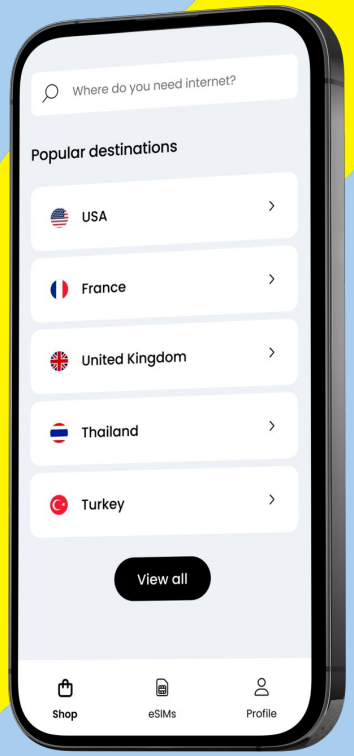

Saily

Nuo ko pradėti?

1 **Vaizdo įrašo idėja ir planas.** Keliauji arba planuoji kelionę? Jau turi idėją vaizdo įrašui? Trumpai aprašyk mums savo planą, kaip vaizdo įraše paminėsi „Saily“ ir kada planuoji paviešinti šį filmuką.

2 **Sulauk patvirtinimo.** Likus dienai ar dviem iki planuojamo išleidimo, atsiųsk mums nuorodą į nepaviešintą vaizdo įrašą. Mes mielai peržiūrėsime tavo vaizdo įrašą ir jį patvirtinsime. Tada galėsi jį paskelbti.

3 **Paskelbk.** Kai tik būsi pasiruošęs paskelbti vaizdo įrašą, dar kartą patikrink, ar viskas gerai ir ar veikia nuoroda ir (arba) kodas.

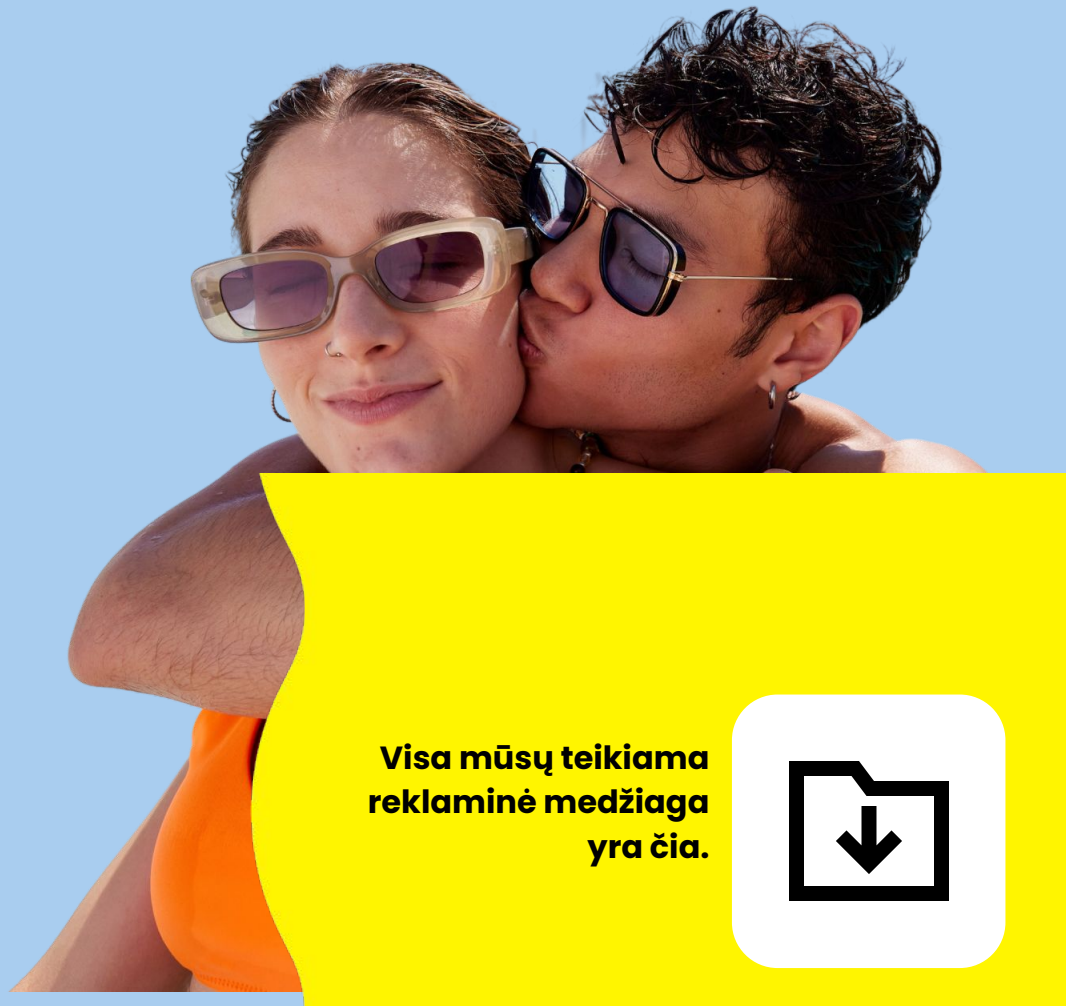

Visa mūsų teikiama reklaminė medžiaga yra čia.

Saily

Reikalavimai

Techniniai reikalavimai

- Vaizdo įraše energingai ragink veikti, t. y. atsisiųsti „Saily“ programėlę ir atsiskaitant įvesti kupono kodą, kad būtų suteikta išskirtinė nuolaida.
- Ekrane parodyk QR kodą. Jį rasi čia.
- Įterpk raginimą aprašymo laukelyje ir pridėk jį kaip komentarą: *„🌎 Gauk išskirtinę 15 % nuolaidą „Saily“ duomenų planams! Atsiskaitydamas įvesk kodą [tavo-unikalus-kodas]. Atsisiųsk „Saily“ programėlę arba spustelėk https://saily.com/your-unique-code ⛵“*
- Nenaudok papildomų URL adresų trumpinių. Jie papildomai nukreipia ir gali sutrikdyti duomenų srautą bei pardavimų stebėjimą.
- Naudok tik partnerystės vadove pateiktą „Saily“ logotipą ir vaizdines priemones arba ieškok jų čia.

Teisiniai reikalavimai

Nesiek savo turinio su jautriomis temomis, pvz.:

- politika;
- suaugusiems skirtu turiniu;
- šmeižiančiu, nepadoriu, priekabiu, apgaulingu, vulgariu, kito asmens privatumą pažeidžiančiu, neapykantą skatinančiu arba rasistiniu, etniškai ar kitaip nepriimtinu turiniu;
- kito asmens reputacijai specialiai kenkiančiu turiniu;
- kitomis jautriomis temomis.